

# あおもり米子育て応援事業 取扱店舗様向け説明会

令和7年12月12日(金)14:00～15:00

ZOOMオンライン説明会

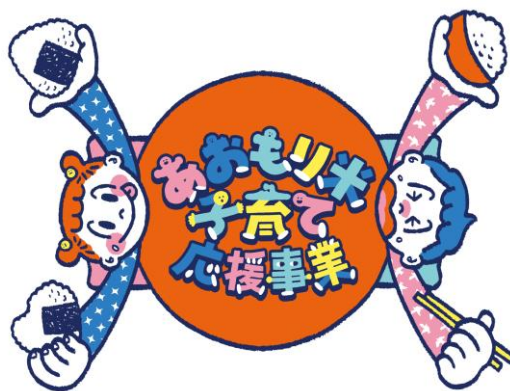

# 事業概要

---

- ・目的:物価高騰に対する負担軽減とこどもの健やかな成長支援
- ・対象児童:令和8年3月31日時点で18歳以下の県内在住のこども
- ・申請者:申請日において県内在住の対象児童の保護者
- ・支給品:青森県産米購入に使える電子クーポン等

# 支給内容

A. 電子クーポン:10,000円分(電子申請者のみ)

B. お米券:8,800円分(440円×20枚)

申請期間:令和8年1月15日(木)~4月30日(木)

電子クーポン利用期間:1月30日(金)~7月31日(金)

A

B

※利用画面はイメージです

# 取扱店舗概要

---

- ・対象：青森県産米を扱う県内店舗
- ・運用：電子クーポン利用時、商品が青森県産米であることを確認
- ・申請受付：令和7年12月12日(金)～令和8年1月31日(土)
- ・申請方法：ホームページの申請フォーム

# 申請前の準備について

## 【トップページ】

「店舗用申請はこちら」をクリック

## 【申請ページ】

「エクセルファイルのダウンロードはこちら」をクリック

「同意事項を確認しました」及び「エクセルファイルをダウンロードしました」にチェック

# 電子申請

## 「申請のステップ」

- ① 登録する際に使用するメールアドレスを入力してください。
- ② 申請用メールが自動送信されますので、記載されている申請用URLから申請フォームへアクセスしてください。
- ③ 店舗情報(エクセルファイル)を、ホームページから事前ダウンロード、必要事項を入力してください。
- ④ 申請フォームに必要事項を入力し、店舗情報(エクセルファイル)をアップロード（添付）し、申請を行ってください。

あomorい米子育て応援事業 - 取扱店舗メール登録

ご入力いただいたメールアドレスに、申請用URLを通知します。

メールアドレス \*

※事務局からの通知メールが迷惑メールフォルダに振り分けられる場合があるためご注意ください。  
※aomori-okomeouen.com のドメイン許可設定をお願いします。

確認画面へ

あomorい米子育て応援事業 - 取扱店舗メール登録

間違いがなければ、送信を押してください

メールアドレス sample@mail.co.jp

戻る 送信する

あomorい米子育て応援事業 - 取扱店舗メール登録

ご入力いただいたメールアドレスに申請用URLを送信しました。  
メールをご確認いただき、申請をお願いします。

- 1 メールアドレス登録画面に、メールアドレスを入力します。
- 2 「確認画面へ」をクリックします。
- 3 入力したメールアドレスに誤りがないか確認し、「送信する」をクリックします。  
修正する場合は、「戻る」をクリックします。

※事務局からの通知メールが迷惑メールフォルダに振り分けられる場合がございます。ご注意ください。

※aomori-okomeouen.com のドメイン許可設定をお願いします。

## 「メール通知文サンプル」

あおもり米子育て応援事業 取扱店舗申請 External 受信トレイ x

（送信専用）あおもり米子育て応援事業事務局 <noreply1@aomori-okomeouen.com>

To 自分 ▼

[https://area31.smp.ne.jp/area/cl/10062606/1Cj\\_Ca9kl14c/M?S=sjmbm8lc](https://area31.smp.ne.jp/area/cl/10062606/1Cj_Ca9kl14c/M?S=sjmbm8lc)

※このメールにお心当たりがない場合は、誠に恐れ入りますが、破棄していただきますようお願い申し上げます。

このメールはシステムにより自動送信されています。

本メールにご返信いただきましても、返信内容の確認およびご返答ができませんので、あらかじめご了承ください。

-----  
あおもり米子育て応援事業事務局

- 4 届いた登録メールから「申請用URL」をクリックしてください。  
取扱店舗申請画面が表示されます。

あおもり米子育て応援事業 - 取扱店舗申請

\* は必ず入力をお願いします。

5 事業形態 \*

6 法人名または個人事業主名 \*

7 法人名または個人事業主名 (カナ) \*

代表者氏名 \* 姓  名

代表者氏名 (カナ) \* セイ  メイ

8 所在地 - 郵便番号 \*

所在地 - 都道府県 \*

所在地 - 市区町村番地 \*

所在地 - 建物名

9 担当者氏名 \* 姓  名

担当者氏名 (カナ) \* セイ  メイ

連絡先 (Email)

連絡先 (電話) \*

5

「事業形態」を選択してください。

6

「法人名または個人事業主名」を入力してください。

7

「代表者氏名」を入力してください。

8

所在地の郵便番号・住所を入力してください。

9

担当者の「氏名」「連絡先」を入力してください。

※申請の内容確認のためご連絡させていただく場合があります。  
日中にご連絡のつく担当者・電話番号を記載してください。

電子クーポン利用分の振込先を入力してください。

金融機関コード \*   
例) 0001

銀行名 \*   
例) 〇〇銀行

支店コード \*   
例) 100  
※ゆうちょ銀行をご利用の方は、下記をご確認ください。  
[記号・番号から振込用の店名・預金種目・口座番号への変換の公式](#)

支店名 \*   
例) 〇〇支店

口座種別 \*

口座番号 \*   
例) 0012345  
※ゆうちょ銀行をご利用の方は、下記をご確認ください。  
[記号・番号から振込用の店名・預金種目・口座番号への変換の公式](#)

口座名義人(カナ) \*   
例) シンセイ (カ)

店舗情報 \*  選択されていません  
※ダウンロードしたExcelファイルに店舗の情報を入力していただき、アップロードしてください。

10

振込先の金融機関・口座情報を入力してください。

11

「店舗情報(エクセルファイル)」を添付してください。（形式（xlsxのみ））  
※ ダウンロードした「店舗情報(エクセルファイル)」に  
情報を入力して添付してください。

12

必要な内容をすべて入力し終わったら、「確認画面へ」をクリックしてください。

## あおり米子育て応援事業 - 取扱店舗申請

入力内容に間違いがなければ、下記の申請ボタンを押してください。

事業形態 法人

法人名または個人事業主名 株式会社〇〇

法人名または個人事業主名（カナ） カブシキガイシャマルマル

代表者氏名 申請 太郎

代表者氏名（カナ） シンセイ タロウ

所在地 - 郵便番号 000-0000

支店名 〇〇支店

口座種別 普通

口座番号 0012345

口座名義人（カナ） シンセイ （カ

店舗情報 店舗一覧.xlsx [ 8.4KIB ]

戻る

申請

13

申請内容に誤りがないか確認し、「申請」をクリックします。  
修正する場合は、「戻る」をクリックします。

14

申請が完了しました。

14

## あおり米子育て応援事業 - 取扱店舗申請

申請が完了しました。  
ご登録いただいたメールアドレス宛にメールを送信しました。

## 「メール通知文サンプル」

15

（送信専用）あおもり米子育て応援事業事務局 <noreply1@aomori-okomeouen.com>

To 自分 ▼

あおもり米子育て応援事業の取扱店舗申請を受付けました。

申請番号：11

この申請番号は問い合わせの際に、必要になります。

このメールはシステムにより自動送信されています。

本メールにご返信いただきましても、返信内容の確認およびご返答ができませんので、あらかじめご了承ください。

ご不明な点がございましたら下記までご連絡ください。

あおもり米子育て応援事業事務局 店舗用コールセンター

tel:0120-636-361 受付時間9:00～17:00

mail: [info1@aomori-okomeouen.com](mailto:info1@aomori-okomeouen.com)

15

申請後、メールが届きます。

※メールに記載されている申請番号は問合せの際に必要になります。

「店舗一覧のサンプル」

No.	店舗名 [必須]		郵便番号1 [必須]	郵便番号2 [必須]	店舗所在地1 [必須]	店舗所在地2 [町・村は必須]	店舗所在地3 [必須]	電話番号1 [必須]	電話番号2 [必須]	電話番号3 [必須]	業種 [必須]	その他業種 [＜8その他＞選択時必須]	店舗URL [任意]
説明	全角文字	全角カナ	半角数字3桁	半角数字4桁	(市・郡)全角文字	(町・村)全角文字	(町域以降)全角文字	半角数字	半角数字	半角数字	ブルダウン	全角文字	半角文字等
記入例	長島スーパー 青森支店	ナガシマスーパ一 アオモリシテン	030	0861	青森市		長島10丁目1-1	017	123	4567	3.食品スーパー		<a href="https://www.super-nagasima.jp">https://www.super-nagasima.jp</a>
0001													
0002													
0003													
0004													
0005													
0006													
0007													
0008													
0009													
0010													
0011													
0012													
0013													
0014													
0015													
0016													

※店舗情報一覧は、申請対象店舗が1店舗のみの場合でも入力・アップロードをする必要があります。

# 販促ツール

## ■ 提供物について

取扱店舗様向けの販促ツールとして、以下を提供いたします。

### ● 全店舗共通

- 取扱店舗マニュアル
- 決済用QRコード（店頭設置用）
- 管理画面ログイン情報
- ポスター・ステッカー・POP等

※画像はイメージです

# 電子クーポン 利用フロー

# 決済フロー①

## ①決済用QRコードの読み取り

1. 利用者がスマホでクーポン画面を起動後、「コード読取」を押します。
2. クーポン画面上でカメラが立ち上がり、利用者が店頭の決済用QRコードを読み取ります。（※1）
3. 利用者がスマホで金額を入力します。**必ず金額に間違いがないか双方で確認してください。**
4. スタッフ確認済みのチェックボックスにチェックを入れて、利用を確定します。

【※1】2ができない場合のみ実施  
QRコードが読み取れない場合は、「コードを入力」を押し、  
店舗コード入力欄に、店舗コードを入力するよう、案内してください。

※利用画面はイメージです

# 取扱店舗様向け管理画面 マニュアル

## ■ 前提

取扱店舗様向け管理画面は、以下の場合に利用してください。

- 取引履歴を確認したい場合
- 決済用QRコードを出力をしたい場合

## ■ ログイン情報について

別紙「●●●」に記載の内容を確認してください。

## ■ 推奨環境について

本システム利用にあたっての推奨環境は下記の通りです。

- 利用端末の OS は Microsoft Windows、MacOS、iOS、Android を推奨します。
- 利用端末のブラウザは Google Chrome または、Safariを推奨します。
- 利用端末のブラウザの Javascript は有効にしてください。
- 利用端末のブラウザの cookie は有効にしてください。

# 機能一覧

本WEBシステムの機能は下記の通りです。

No.	機能一覧	利用頻度	機能概要
1	ログイン	●	ユーザID及びパスワードを入力することで本WEBシステムへログインできます。
2	ダッシュボード	△	ログイン後の画面です。
3	取引履歴	●	取扱店舗様での取引の履歴を確認することができます。
4	決済用QRコード出力	△	MPM決済用QRコードの管理画面表示・PDFダウンロードできます。

## 画面詳細①

### ①ログイン

- URLアクセス後に表示される画面です。
- ログインに必要なユーザーID、パスワードは事務局から送付します。

The diagram shows a login form titled "ログイン" (Login). It contains two input fields: "ユーザーID\*" (User ID) and "パスワード\*" (Password). Below these fields is an orange button labeled "ログイン" (Login). Three red callouts with numbers 1, 2, and 3 point to the input fields and the button respectively.

ログイン

ユーザーID \*

パスワード \*

1 ユーザーID

2 パスワード

3 ログイン ボタン

## 画面詳細②

### ②ダッシュボード

- ログイン後に表示される画面です。
- ダッシュボードには事務局から取扱店舗様向けのお知らせが表示されます。

あおり米子育て応援事業

ログアウト

ダッシュボード

取引履歴

決済用QRコード出力

お知らせ

日付	タイトル
2021-02-28	お知らせ2
2021-01-07	投稿テスト
2021-02-14	投稿テスト
2021-02-28	お知らせ
2020-12-21	title for merchant1

1 メニュー

2 取扱店舗様向けのお知らせ一覧

3 詳細ページのリンク

4 ログアウトボタン

## 画面詳細③

## ③取引履歴

- 取扱店舗様の取引履歴を確認することができます。
- 表示期間を設定することで、該当期間の取引に絞って一覧表示することができます。

あおり米子育て応援事業 ログアウト

ダッシュボード

取引履歴

決済用QRコード出力

## 取引履歴

表示期間 2021/04/01 ~ 2021/05/01 当月内にリセット CSVダウンロード

一覧情報のCSVダウンロード

伝票番号	日時	カード番号	種類	取引区分	利用額	エラーコード
2104010232365815f013	2021/4/1 11:32:36	*****00000142	商品券(共通)	支払	1000	G8530022
2104010229402189cfd3	2021/4/1 11:29:40	*****00000142	商品券(専用)	支払	5478	G8530022
2104010228506cb3e750	2021/4/1 11:28:50	*****00000142	商品券(専用)	支払	5478	G8530022

メニュー

取引一覧

## 画面詳細④

### ④決済用QRコード出力

- MPM決済に必要なQRコードの作成が必要です。
- 管理画面内の画面表示、PDFにて出力が可能です。

あおもり米子育て応援事業

ログアウト

ダッシュボード

取引履歴

決済用QRコード出力

ユーザーアプリテスト用

テスト店舗

000000000000

ダミー

PDFダウンロード

1 メニュー

2 画面表示

3 PDFダウンロード

# FAQ

分類	問い合わせ	回答
利用環境	電子クーポンの利用はスマートフォンのみ？タブレットなどでも利用は可能？	WEBブラウザで起動できるサービスとなりますので、タブレットなどの端末でもご利用いただけます。
読取り	ユーザのスマホ上カメラ不調で、店舗QRコードが上手く読み取れない場合は？	店舗コードをクーポン画面に入力すれば、ORコード読取と同様の登録が可能です
障害	決済システム障害で、電子クーポンが決済できなかった場合、当該取引はどうすればいいか？	お手数ですが事務局までお問い合わせください。
管理画面	金額等を間違えて決済を完了してしまったため、取り消したい。	各店舗の管理画面から取消処理を行います。 取引履歴閲覧の画面にて、該当の取引を選択していただき、取消ボタンを押下してください。 取消後、利用者の残高にもリアルタイムで反映されます。
管理画面	取引が成立したかの確認はどうすればよい？	各店舗の管理画面にリアルタイム反映される取引履歴画面を確認いただくか、お客様の利用完了画面、利用履歴にも同様に反映しているので、スマホ画面を提示してもらい確認することもできます。
管理画面	管理画面のIDとPWは店舗関係者で共有していいか？	店舗関係者での共有は可能ですが、権限は全て同じものになりますので、情報の修正等は運用で制限してください。 管理は自己責任でお願いします。
管理画面	管理画面のIDとPWは店舗で複数発行可能か？	出来かねますので、一組のIDとPWを関係者にて共用してください。

※FAQは後日ホームページにも掲載します。

# 精算スケジュール(予定)

---

電子クーポンの受付締切日  
(利用日)

精算日  
(振込予定日)

1回目	1/31(土)	→	2/27(金)
2回目	2/28(土)	→	3/31(火)
3回目	3/31(火)	→	4/30(木)
4回目	4/30(木)	→	5/29(金)
5回目	5/31(日)	→	6/30(火)
6回目	6/30 (火)	→	7/31(金)
7回目	7/31 (金)	→	8/31(月)

# お問い合わせ先

---

あおもり米子育て応援事業事務局 店舗用コールセンター

●0120-636-361

(9:00~17:00)

あおもり米子育て応援事業事務局 店舗用メールアドレス

●info1@aomori-okomeouen.com

(内容を確認次第、随時返信します)

詳細はWEB掲載の取扱店舗マニュアルをご確認ください。